

Legende		Bemerkungen	
	Versorgungskanäle (Wasser, Druckluft, Elektro, Telefon)		Rasterstellung 1,01m * 1,01m
	Säulen, d=0,90m	Platzierung grundsätzlich nur im gerasterten Bereich möglich!	
	Rasterpunkte (Verankerung im Halterieboden)		
	Infoelement		Möblier Windfang Einsatz nach Abstimmung
	Tür bei Messen kein Notausgang		Grundriss Hallenspektorkonzert
	Notausgang		Wandfang bei Einsatz nicht vermiebart
	Rauch-/Gasabzug Dach (Messzeitung)		Wandfang bei Einsatz nicht vermiebart
	Druckknopf-Feuermelder		zulässige Fußbodenbelastung 33 kN/qm (3 t/m²)
	Stiele für Meißel oder Schließeinrichtung		Lichte Höhe UK Hauptträger (ohne Trennwand) 8,10 m Lichte Höhe UK Hauptträger (mit Trennwand) 7,60 m Lichte Höhe UK Nebenträger 10,05 m
	Fädelkanal (Anschlag Ringmaß, ø 20 mm)		Alle Maße sind vor Ort zu überprüfen!
	Haustelefon		
	Elektroschlüssel		
	Feuerlöscher		
	Feuerlöscheinrichtung		
	Wasseranschluss (teilweise vorhanden)		
	Abwasseranschluss (teilweise vorhanden)		
	Kernbohrung leer		
	Kernbohrung auf Bestellung möglich		
	Medianschlüsse auf Bestellung möglich		

Vermietbare Hallenoberflächen	
Raumnummer	Brutto-Flächen
A020171	28,25 qm
A020191	14,18 qm
A020330	85,94 qm
A020350	69,67 qm
A020380	77,80 qm
A020450	72,48 qm
A020620	8,57 qm
A020660	60,56 qm
A020680	21,95 qm

Übersichtsplan Messegebäude	
Deutscher Kinder- u. Jugendhilfetag 13.-15. Mai 2025	
Auftragnehmer/Antragsteller: 26.03.2025 Geißler	
Diese Zeichnung - einschließlich der Urheberrechte - ist Eigentum der Leipziger Messe GmbH und darf nur im Zusammenhang mit dem besagten Veranstaltungszweck verwendet werden.	
Veranstaltung: Deutscher Kinder- u. Jugendhilfetag 13.-15. Mai 2025	Zeichnungsnummer: BCA-A020-00031-3
Objekt: Halle 2 Ebene 0 / Gesamtübersicht	Verfertigter am/Antragsteller: 01.01.2024 GEISLER
Planart: Vermietungsplan	Ursprung-Zeichnungsnummer: GMP NML2521-516201
Planart: Vermietungsplan	Maßstab: Raster mit 4-Meter-Gängen mit Besucherlaufflächen (b=5m) und Bedarfslinien

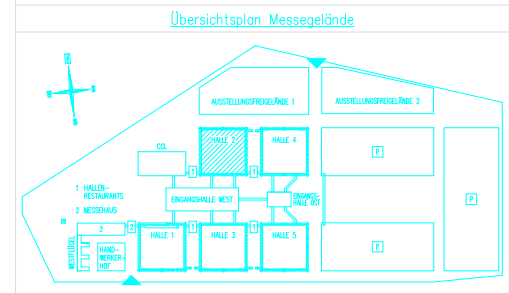
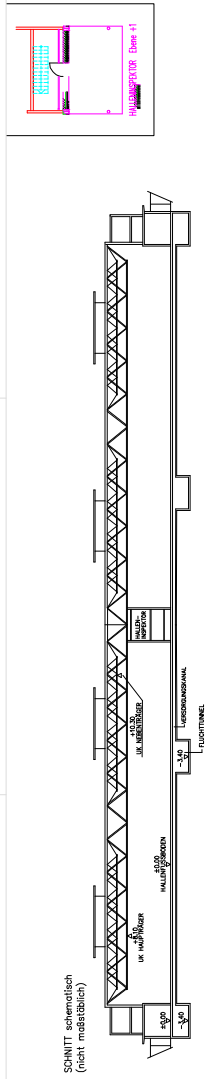

LEIPZIGER MESSE

HALLE 2
Ebene 0 / Gesamtübersicht